

CallIP Versie 1.0 Naslaggids Mitel 5224 IP Telefoon



Vaste functietoetsen			
	Telefoongids – toont de telefoonnummers van het bedrijf		Wachten – zet het huidige gesprek in de wacht
	Annuleren – annuleert de huidige handeling		Doorverbinden en 3-weggesprek - druk eenmaal om door te verbinden, tweemaal voor een 3-weggesprek
	Opnieuw kiezen – toont een lijst van onlangs geplaatste oproepen. Met deze toets kunt u ook uit de getoonde lijst een nummer selecteren		Bericht – Hiermee heeft u toegang tot uw voicemail

<p>Een oproep plaatsen</p> <p>1. Neem de hoorn van de haak of druk op een Lijntoets, of druk op </p> <p>2A. Kies het gewenste nummer. - of -</p> <p>2B. Druk op een geheugentoets Snelkiezen.</p>	<p>Een gesprek in de wacht zetten</p> <p>Druk tijdens een gesprek op de toets </p>
<p>Een oproep plaatsen met Opnieuw bellen</p> <p>1. Druk op (of op de Opnieuw softkey), daarna:</p> <p>2. Selecteert u het nummer door met Pijltoetsen naar beneden te bladeren.</p> <p>3. Druk op de softkey Bellen.</p>	<p>Een gesprek doorverbinden</p> <p>Tijdens een gesprek:</p> <p>1. Druk op (of op de softkey Doorv.), daarna:</p> <p>2. Kiest u het nummer.</p> <p>3A. Druk op (of op de softkey Doorv.), en leg de hoorn op de haak: - of -</p> <p>3B. Kondig het gesprek aan, druk op (of op de softkey Doorv.), en leg de hoorn op de haak:</p>
<p>Een oproep plaatsen vanuit het Telefoonboek</p> <p>1. Druk op de MENU softkey.</p> <p>2. Druk op de softkey Dir.</p> <p>3. Voer de eerste letter in van de naam met behulp van het toetsenbord.</p> <p>4. Gebruik de Pijl toetsen om de naam te zoeken.</p> <p>5. Druk op de softkey Bellen.</p>	<p>Een 3-weggesprek opzetten</p> <p>Tijdens een gesprek:</p> <p>1. Druk tweemaal op (of eenmaal op de softkey Doorv.),</p> <p>2. Kiest u het tweede nummer.</p> <p>3. Druk eenmaal op (of eenmaal op de softkey Conf.), om de gesprekken te koppelen</p>
<p>Een oproep zonder geluid</p> <p>Druk tijdens een gesprek op de toets </p>	<p>Een bericht ophalen</p> <p>Druk op </p> <p>Volg de gesproken aanwijzingen.</p>

Meer informatie over het gebruik van deze telefoon is te vinden in de *Mitel IP Gebruikershandleiding* of via **Help** in de webadministratie interface

① De telefoon activeren

Om een telefoon te activeren heeft u (1) een toestelnummer, (2) een telefoon, en (3) een PIN nodig. De beheerder kan u een toestelnummer en een standaard PIN geven.

Om uw telefoon te activeren volgt u deze stappen:

1. Verbind één eind van de Ethernetkabel met de LAN aansluiting en het andere eind aan de telefoonpoort gemarkeerd met  op uw 5224-telefoon.

2. Als u ook uw PC op Lan moet aansluiten sluit u een Ethernetkabel van uw computernetwerk aan op de telefoonpoort waar PC bij staat.

3. Steek de adapter van de telefoon in het stopcontact. Als uw netwerk Voeding via Ethernet heeft, is de adapter niet nodig.

4. Wacht tot de telefoon het volgende bericht toont (dit kan 30 seconden of langer duren):

AFGEMELD

ACTIVEREN

5. Druk op **ACTIVEREN** softkey.

Het beeldscherm toont:

Toestelnummer :

STOP

6. Voer uw toestelnummer in.

Als u aanmeld/afmeld rechten heeft, toont het beeldscherm:

PIN:

INVOEREN

STOP

7. Voer uw PIN in.

8. Druk op de **INVOEREN** softkey.

Het beeldscherm toont:

Toestelnummer: 314

Opnieuw Gesprek Menu

U heeft de telefoon met succes geactiveerd en u kunt nu gaan bellen.

Inloggen op de webadministratie-interface

Om u aan te melden op de gebruikers webinterface, moet u deze stappen volgen:

Open de webbrowser (minimaal Internet Explorer 6.0 of Mozilla Firefox 1.5.0.4)

Voer de URL in voor Telefoongebruikers (verstrekkt door de webbeheerder).

Het Aanmeldscherm verschijnt.

Voer uw toestelnummer en PIN in (verstrekkt door uw webbeheerder).

Uw persoonlijke Homepage verschijnt.

Selecteer **Mijn Instellingen** aan de linkerkant van het scherm om de beschikbare handelingen te bekijken.

De volgende schermafbeelding laat de Homepage zien:

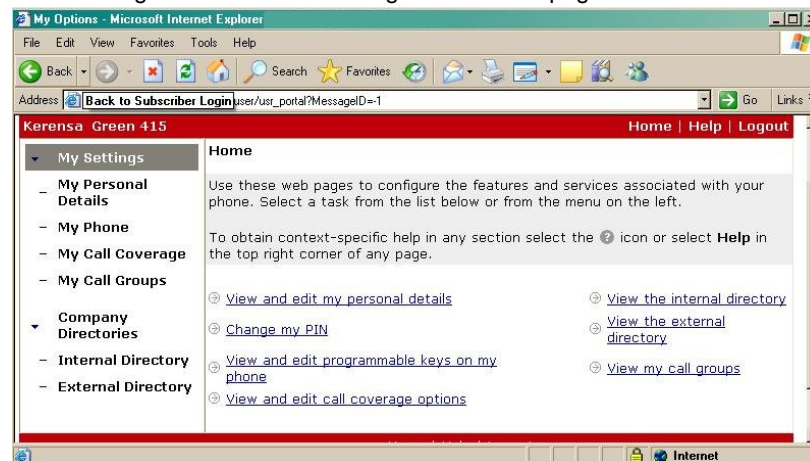

Voor hulp bij het uitvoeren van de functies op deze pagina, gaat u naar **Help** of raadpleegt u de *Mitel IP Telefoon Gebruikershandleiding*.

③ Programmeren Geheugentoetsen

Om de Telefooneigenschappen te wijzigen, volgt u deze stappen:

1. Meld u aan op de webadministratie-interface
Selecteer **Mijn Telefoon** in het linkermenu.

Standaard toont dit menu de Telefoon waar u bent aangemeld.

Selecteer **Mitel 5224 IP Telefoon** uit het **Telefoon**

Model vervolgkeuzemenu als dit niet al is gebeurd.



NB: De Telefoon waarmee u nu bent aangemeld is gemarkeerd met een *.

Selecteer de geheugentoets die u wilt programmeren.

Voer de gegevens in de velden die worden getoond in het venster **Gegevens Programmeergeheugen**.

Selecteer **Opslaan** om de wijzigingen op te slaan of kies **Venster sluiten** om de wijzigingen te annuleren.

Uw Gespreksovername Instellen

Met Gespreksovername kunt u aangeven waar de gesprekken die u niet direct wilt beantwoorden heen moeten. Bij Gespreksovername hoort voicemail, een automatische beantwoorder, het toestel van een collega, of een ander Telefoonnummer zoals uw privé-nummer of uw mobiele nummer.

Om Gespreksovername te configureren volgt u deze stappen:

2. Meld u aan op de webadministratie-interface

3. Selecteer **Mijn Instellingen** in het linkermenu.

Kies in het menu dat verschijnt de optie **Bekijken en bewerken opties Gespreksovername**.

Het hoofdscherm toont de opties voor Gespreksovername. Volg de aanwijzingen op het scherm.

Selecteer **Opslaan** om de wijzigingen op te slaan.

Neem uw naamaankondiging op

Bellers horen uw opgenomen naamaankondiging als bevestiging wanneer zij de automatische namenlijst gebruiken om u te bereiken.



NB: De opgenomen aankondiging is voor de automatische beantwoorder. Het is niet uw voicemailbegroeting.

Om uw naamaankondiging op te nemen of opnieuw op te nemen volgt u deze stappen:

1. Meld u aan op de webadministratie-interface
2. Selecteer **Persoonlijk gegevens** in het linkermenu.
3. Selecteer de knop **Naamaankondiging opnemen** op de pagina **Persoonlijke gegevens**.
4. Er verschijnt een Opnamevenster. Volg de gesproken aanwijzingen.